

AMNIOCENTESIS



Se prepara todo bajo estrictas medidas de higiene y seguridad



Se evalúa la posición del bebé y se elige el mejor sitio de punción.



Se limpia la piel. Con una aguja muy delgada se extrae un poco líquido amniótico.

Es un procedimiento prácticamente indoloro.

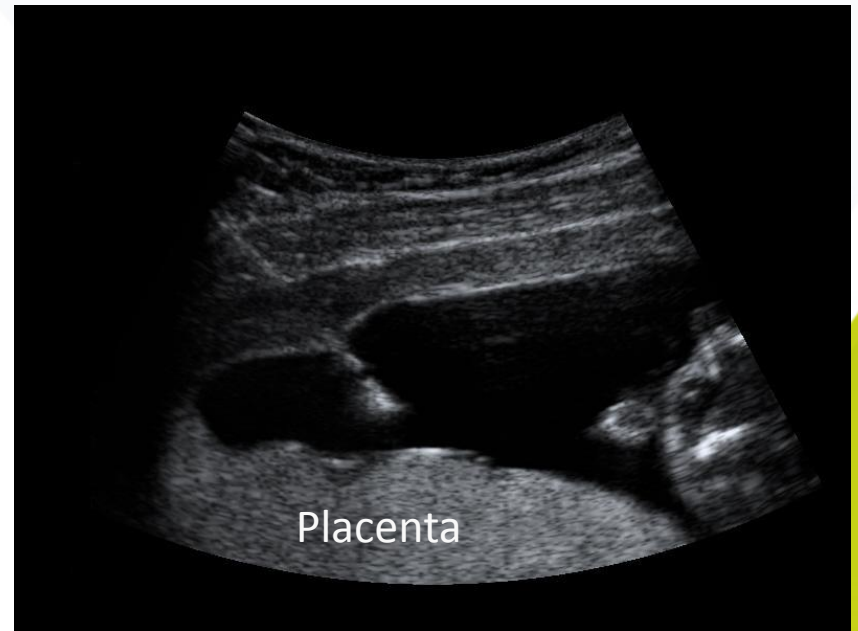
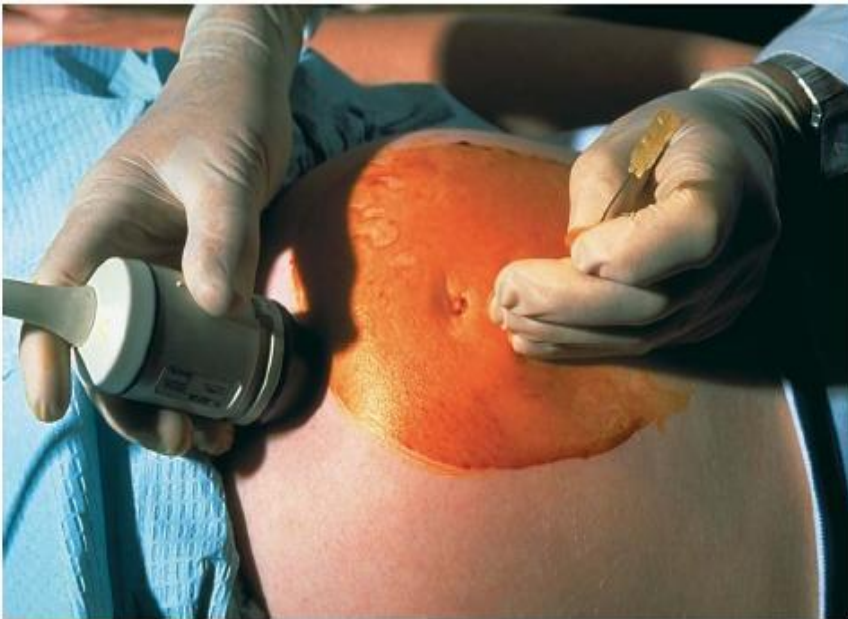

El líquido extraído se emplea para realizar las pruebas genéticas del bebé. Se pueden hacer diferentes pruebas de acuerdo al diagnóstico.



La tasa de complicaciones es muy baja. Algunas de las complicaciones descritas son sangrado o infección en el sitio de la punción, ruptura de las membranas, infección intra-amniótica o muerte fetal. La tasa de complicaciones reportada en la literatura es del 0,5%.



DIAGNÓSTICO PRENATAL



Medicina personalizada para tu bebé.

Asesoramiento genético y apoyo al médico tratante: trabajo en equipo.

GENETIX